rig
Riehler
Interessengemeinschaft
der Gewerbetreibenden e.V.
Riehler
Schaufenster
- Top Adressen
- Die neuesten Termine
- KHK's Geschichten
- und vieles mehr ...

Bürger - Schützen - Geschäftswelt
als starke Partner für Riehl
ST. ENGELBERTUS
SCHÜTZENBRUDERSCHAFT E.V.
50735 KÖLN (RIEHL) · GEGR.1952

Carlo WOLFF
IHRE LOTTO ANNAHMESTELLE IN RIEHL
50735 Köln
Stammheimer Str. 104
Te.:/Fax: 0221/7602170

DJK Löwe Köln e.V.
der Breitensportverein in Riehl
wünscht
allen Mitgliedern und Freunden
ein frohes Weihnachtsfest
und
ein sportliches neues Jahr

Bürobedarf Blum
ALLES FÜR'S BÜRO
Marlene Blum
Bürobedarf
Schulbedarf
Spielwaren
Stammheimer Straße 117
50735 Köln
☎ 0221-761920
Fax 0221-761921

Mode zum verlieben...
MODE RUNKEL
Ihr Modetreff in Riehl
Stammheimer Str.125, 50735 Köln-Riehl, Telefon: 0221-765264

Termin-Kalender

30.11.02 Sa., ***Weihnachtsbaumsaufstellen mit der RIG***
ab 11.oo Uhr auf dem Riehler Plätzchen

30.11.02 Sa., 16.oo Uhr, ***"Jugend musiziert "***
Konzert der Musikschule Küsche
Festsaal SBK

07.12.02 Sa., 19.oo Uhr, ***Koreanischer Chor***,
Festsaal SBK

08.12.02 So., 10.oo - 16.3o Uhr
Weihnachtsbazar im Seniorentreff
SBK

15.12.02 So., ***Baumschlagen mit den Riehler Schützen***, Anmeldung bei Herrn H.Altmeier

24.12.02 Di., 15.oo Uhr, ***Weihnachtsfeier für Senioren***, Seniorentreff SBK

jeden Dienstag
ab 14.3o Uhr, Kaffe und Bingo im Festsaal der SBK

jeden 2. Donnerstag
14.3o Uhr, "Kölsch Klaaf" im Festsaal der SBK

Karnevalssitzung der Riehler Ströpp
18.1.03, 16.oo Uhr, Einlaß ab 15.oo Uhr
im Festzelt an der Boltensternstraße

Kinderkostümfest der Riehler Ströpp
19.1.03, 15.oo Uhr, Einlaß ab 14.oo Uhr
im Festzelt an der Boltensternstraße

Karnevalssitzung
der Pfarr. St.Engelbert u. St.Hildegart
26.1.03, 15.3o Uhr, Einlaß ab 14.3o Uhr
in der Flora

Weiberfastnacht mit der RIG
27.2.03, ab 10.oo Uhr
vor der Kölner Bank,
Stammheimer Straße

Impressum

Herausgeber:

RIG
Riehler
Interessengemeinschaft der
Gewerbetreibenden e.V.

Vorsitzende
Alexandra Dietrich
Boltensternstr. 67
50735 Köln
Tel. 0221-9763015

Redaktion
Katja Stockhausen
Barbarastr. 62
50735 Köln
Mobil 0174-9152521

Historische Geschichte
K.H.Klein
Stammheimer Str. 80
50735 Köln
Tel. 0221-763565

Druck
Fischer & Bronowski
GmbH

Auflage: 8.000

kostenlose Verteilung
in Riehl

Verantwortlich im Sinne
des Pressegesetzes:
RIG

Titelbild:
K.H. Klein, Jan. 1985
Riehler Aue mit
Mülheimer Brücke

Ein kleines Jubiläum ...

ist diesmal im "Riehler Schaufenster" zu feiern.
Denn inzwischen erscheinen schon zum 10. Mal KHK´s Riehler Geschichte(n) !!!

Als wir Herrn Klein im Sommer/Herbst 1997 ansprachen, ahnten wir kaum, welche interessanten und unterhaltsamen Anekdoten und Erzählungen über Riehl und seine angrenzenden Bereiche uns nun schon 5 Jahre lang erfreuen würden.

Dafür möchten wir alle - auch der Unterzeichner, als ehem. RIG-Vorstandsmitglied - Herrn Karl-Heinz Klein von Herzen danken.
Wir glauben, daß die vielen Leser, "alte" und "neue" Riehler auch auf ihre Art ein "Dankeschön" sagen möchten. Deshalb wollen wir Sie, liebe Leser, herzlichst bitten:

* Durchsuchen Sie Ihre alten Fotoalben,
* suchen Sie nach alten Zeitungs- und sonstigen Veröffentlichungen über Riehl,
* sprechen Sie mit Angehörigen, die "alte Riehler" sind und geben Sie davon Herrn Klein Kenntnis.

So kann vielleicht ein kleines "Riehler Archiv" entstehen, welches unser liebeswertes Viertel für alle Riehler noch mehr zur Herzenssache werden läßt.

Mit herzlichen Grüßen

Andreas Obst

ENTDECKEN SIE DIE EXKLUSIVE GUINOT BEHANDLUNG

HERRLICHE ENTSPANNUNG UND SICHTBARE ERGEBNISSE AB DER ERSTEN BEHANDLUNG DURCH EIN MAßGESCHNEIDERTES PFLEGEPROGRAMM

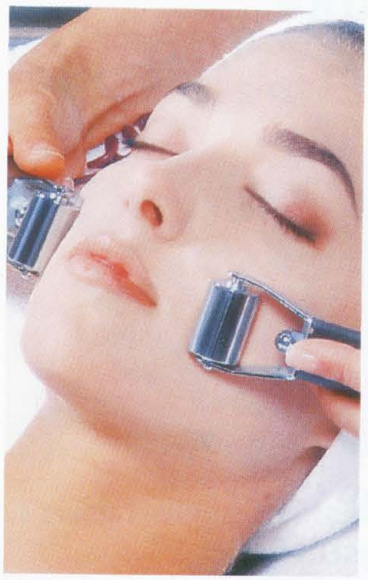

JUVENA OF SWITZERLAND

HILDEGARD BRAUKMANN Kräuter-Kosmetik

GUINOT PARIS DER HAUTSPEZIALIST

Maria Galland PARIS

Kosmetikstudio Helga
Riehler Gürtel 4a , 50735 Köln
Tel. 0221 / 760 53 27

KÖLNER BANK
QUALITÄT ZAHLT SICH AUS.

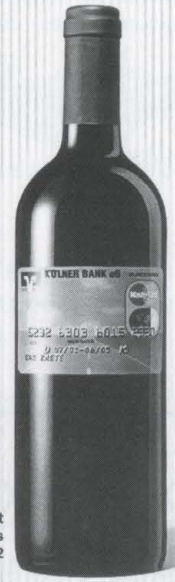

Angebot gültig bis 30.11.2002

Der edle Tropfen für Ihre Brieftasche. Die Eurocard Gold 6 Monate gratis probieren.

www.koelner-bank.de

10 Jahre in Riehl MODE RUNKEL

Mode zum verlieben . .

Auf 10 Jahre kann man schon ein bisschen Stolz sein. Stolz vor allem auf das entgegen gebrachteVertrauen unserer Kundinnen und Kunden, das uns von den Anfängen bis zum heutigen Tage begleitet hat.

Dafür ein **"HERZLICHES DANKESCHÖN"**

von Ihrem Modegeschäft MODE RUNKEL

in Köln - Riehl.

Wir bemühen uns stets Ihren Wünschen gerecht zu werden. Mode Runkel ist immer aktuell in Damenbekleidung, Herrenartikel, Strümpfe, Socken, Tages- und Nachtwäsche, Miederwaren, Dessous, Kurzwaren und modischen Accessoirs.

Und weiter gilt unser Versprechen, daß wir auch in Zukunft mit Leistung und Engagement, mit Fairness und Energie Ihr Vertrauen bewahren wollen.

Meine Damen und ich freuen uns auf Sie.

Ihre

Silvia Runkel

MODE RUNKEL

Stammheimer Straße 125
50735 Köln-Riehl
Tel. 0221 / 76 52 64

Wir gratulieren zum Jubiläum

Ihre RIG

Riehler Interessengemeinschaft der Gewerbetreibenden e.V.

Damen Sonnenstudio

Fußpflege
und
Kunstnägel

Hittorfstr. 2
50735 Köln
Tel: 0221 / 760 86 33

Hier können Sie sich
verwöhnen lassen und *entspannen*.

Beratung und Pflege
stehen im Vordergrund

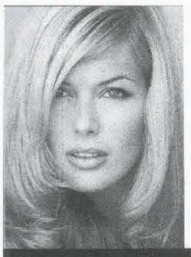

YC Biosthetik
Haarstudio
Colak

Hittorfstraße 2 · 50735 Köln · Tel.: 76 18 53

Farbbild-Aktion!
September - Oktober 2002

Bilder
10 x 15 € 0,25
vom ger. KB-Dia

Poster
18 x 27 € 0,39
vom KB-Neg.
vom ger. KB-Dia € 0,59

Poster
30 x 45 € 1,49
vom KB-Neg.
vom ger. KB-Dia € 1,79

Foto Kober
Stammheimer Str.109
50735 Köln
Tel.: 02 21 / 76 27 80
www.fotokober.photoworld.de

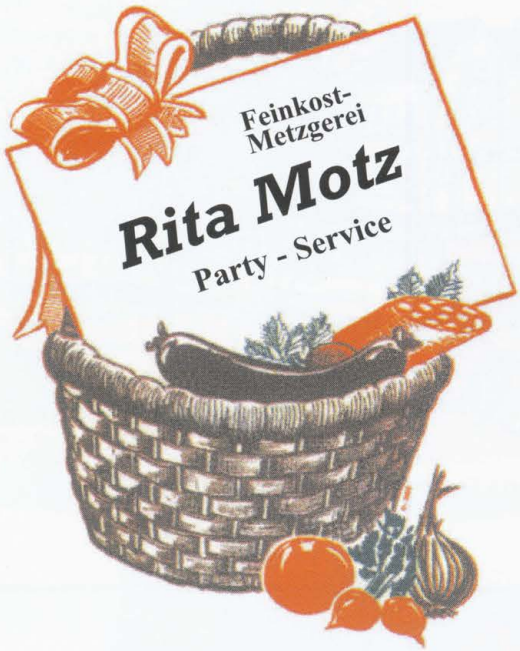

* Frisch belegte Brötchen + Baguettes
* Täglich Mittagstisch
* Frische Salate aus eigener Herstellung
* Reichhaltiges Käseangebot
* Westerwälder Fleisch - und Wurstwaren

Stammheimer Straße 98 - 50735 Köln - Telefon 760 13 30

AKKEDIS
GOLDSCHMIEDE - ATELIER
Christiane Brewin Rainer Iserloh

SCHMUCK
Individuelle Anfertigungen
Fachgerechte Kundenberatung
Umarbeitungen
Reparaturen
Knüpfen von Perlketten
Ohrlöcher
Gravuren
Altgold-Ankauf

UHREN
Reparaturen
Batteriewechsel
Uhrenarmbänder

In unserer Meisterwerkstatt entstehen ständig kleine Kostbarkeiten aus edlen Metallen und seltenen Schmucksteinen
Wir beraten Sie gerne bei der Gestaltung Ihres ganz persönlichen Schmuckstückes

Stammheimer Str. 123
50735 Köln
Tel/Fax : 0221-767693
Email : atelier@akkedis.de

KHK´s Riehler Geschichten

Bevor ich diesmal meine Serie über die Riehler Historie fortsetze, möchte ich die Jubiläumsfolge Nr. 10 als Anlass nehmen und mich mal selber in Wort und Bild und mit meiner ganz eigenen Riehlgeschichte vorstellen. Kann sein, dass wir uns ja schon kennen, oder auch nur so vom Ansehen ? Wenn ich mit den Leuten mal persönlich ins Gespräch komme, ist deren Erstaunen oft groß. Man kennt sowohl mich als auch meine Arbeiten, doch von einem Zusammenhang zwischen beiden hat man noch nichts gewusst. Vielleicht kann sich das jetzt ändern:

Stippvisite - Heimat
Die KHK-Geschichten die hier in den RIG-Heften stehen, die Tuschfederzeichnungen von Alt-Riehl die in vielen Wohnungen hängen und das umfangreiche Riehl-Archiv, das immer wieder zu "Diesem und Jenem" in Anspruch genommen wird, sind von mir. "KHK" steht dabei für Karl-Heinz Klein und die Foto-Kollage oben zeigt mein Porträt, damit man mich mal sehen- oder auch mal wiedersehen kann. Adresse / Telefon: siehe Impressum.

Mein erster Kontakt mit Riehl war ein Kindheitserlebnis. Ich bin damals mit meinem Freund nach einer Domchor-Probe zu Fuß am Rhein vorbei, zur wieder neu aufgebauten Mülheimer Hängebrücke gelaufen. Das war im Herbst 1951. Mit der Bahn wollten wir dann wieder nach Hause fahren.

Ein Ortskundiger zeigte uns den Weg zur Linie "14", die seinerzeit hier am Plätzchen noch ihre Endschleife hatte und deren Fahrstrecke direkt bis nach Bickendorf, unserem Zuhause führte.

Damals habe ich natürlich noch nicht ahnen können, dass ich später einmal mit meiner Ehefrau nach Riehl ziehen und ganz in der Nähe vom Plätzchen wohnen würde - mit zwei Kindern -. Und jetzt ist schon bald 40 Jahre die Stammheimer Straße unsere Heimat.

Riehl-Archiv - Riehl-Bilder
Meine Sammlung von alten Riehler Dokumenten hängt auch mit dieser ersten Riehl-Erinnerung zusammen. Ich wollte eine Zeichnung der alten Schule anfertigen, die den Zeitpunkt um 1950 wiedergeben sollte, als dort noch die Bahn wendete. Dazu benötigte ich alte Pläne, Fotos und Unterlagen. - Der Grundstock zur jetzigen vom Computer verwalteten Daten-Sammlung: Über 1000 in 9 Ordnern.

1979 war die erste historische Arbeit fertig, mit der ich ein Stückchen vom "Alten Riehl" wiederbeleben konnte.

Einige Riehler haben es mir damals übel genommen, dass ich in meiner Zeichnung nicht die typische Riehler Linie 14 verewigt habe, sondern den "Ringbahnzug" der Linie 16, der hier doch nur 2 Jahre lang gefahren sei. Tschuldigung, aber 1950 war´s so.

Inzwischen habe ich eine Bildserie, mit folgenden Drucken vorliegen:
1. Alte Schule (1950)
2. Infanteriekaserne (1910)
3. Alte Kirche St. Engelbert (1925)
4. Zoo Eingang, Riehler Haus (1940)
5. Neue Kirche St. Engelbert (1960)
6. Mülheimer Schiffbrücke (1925)
7. Flora Eingang, Palmenhaus (1925)
8. Feldartillerie Kasernen (1940)
9. Riehler Radrennbahn (1930)
-- Pionierkaserne (1910) - in Arbeit -

Vun nix kütt nix
Damit ich unseren Vorort auch weiterhin in "Wort und Bild" dokumentieren kann, bin ich auf **Ihre** alten Riehl-Unterlagen angewiesen. Vielleicht haben **Sie** etwas für mich ? Auch Ihre Erzählungen interessieren mich sehr. Ich notiere und fotografiere alles. Sprechen Sie mich doch einfach an !

Aquarellierte Tuschfeder-Zeichnung: KH.Klein

PfP
DIETRICH
Praxis für Physiotherapie

- klassische Massagen
- Bindegewebsmassagen
- Lymphdrainage
- Fußreflexzonentherapie
- Elektrotherapie
- Heißluft
- Fangopackungen

Jetzt neu !!
Krankengymnastik
(Einzel-u.
Gruppentherapie)

Öffnungszeiten: Mo.-Fr. 8.00-19.00 Uhr nach Vereinbarung
Boltensternstr. 67 - 50735 Köln - Tel.: 0221/97 63 015

Nachtrag zum Brücken-Jubiläum
Der Grund meiner ersten Stippvisite in Riehl war im Jahre **1951** also die Einweihung der wiederaufgebauten Mülheimer Brücke. - Dann hat dieses Ereignis somit voriges Jahr **2001** sein 50 jähriges Jubiläum feiern können !

Anlass genug, wenn auch verspätet, die Rheinübergänge zwischen Riehl und Mülheim, per Boot, Fähre oder Brücke als unser Thema aufzugreifen.

Drehen wir das nostalgische Rad der Zeit - soweit wie bisher noch nicht - zurück bis ins finstere Mittelalter. Seit dem Jahre **1268** besitzt das Kloster Altenberg die Rheinfähregerechtsame. *"Das Übersetzen geschieht per Schiff das zwischen dem Mülheimer und Riehler Ufer hin und her fährt."* Nebenbei bemerkt war das Kloster-Altenberg ab **1437** bis zur napoleonischen Zeit auch noch Grundbesitzer hier von unserer "Herrlichkeit Riehl".

Rheinfähren - Fährboote
Weit über 400 Jahre behielten die Zisterzienser das Überfahrtsrecht, bis das es "Jan Wellem II von Berg" am **13.2.1700** von ihnen erworben hat. Der errichtete eine "fliegende Brücke" über den Rhein. Eine Gierponte die durch ein Siel mit einem Ankerboot verbunden, in weitem Bogen zu beiden Ufern übersetzen konnte.
*"Im Jahre **1844** ging die Gierfähre ein und der Verkehr wurde durch Nachen besorgt. Der Pächter Chr. Mußmacher richtete des besseren Verdienstes wegen eine Längsfahrt von Mülheim zur Frohngasse am Riehler Ufer ein .... Ab **1868** übernahm Mülheim die Pacht - wieder mit direktem Querverkehr.-"*
Danach verkehrte eine Drahtseilfähre (Trajekt), die nur eine kurze Lebensdauer, von **1872** bis **19.9.1887** hatte.

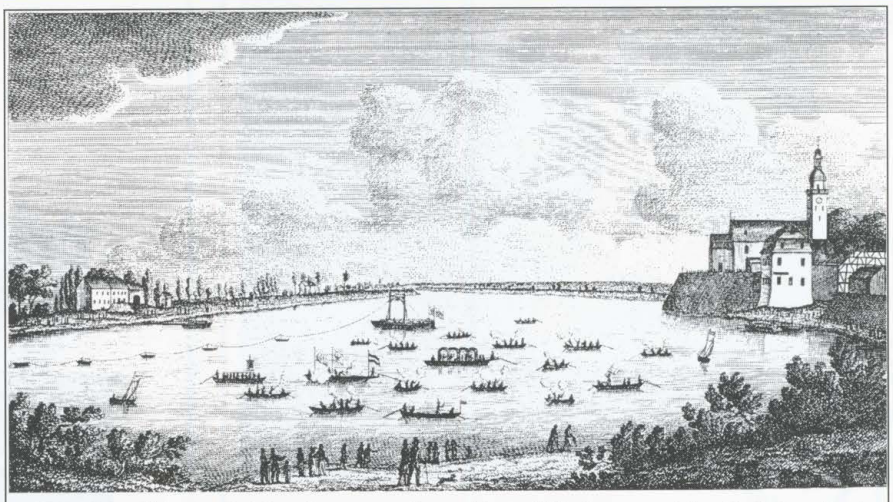
Die Gierfähre und die Gottestracht auf dem Rheine 18. Jahrhundert.

Die Fährschiffe und die am **16.6.1852** von Kemmerich und Henn gegründete Lokalschiffahrt haben seinerzeit einen Begriff kreiert, der mundartlich immer noch besteht: **"Müllemer Böötche"**.
"Heidewitzka, Herr Kapitän ..."

Die Schiffbrücke
1885 konnte die Stadt Mülheim für 45.000 Mark die freiwerdende Mainzer Schiffbrücke ankaufen. Drei Jahre dauerten die Vorarbeiten, dann wurde sie am **29.5.1888** feierlich eröffnet.
"Am selben Tag mussten schon zwei Joche ersetzt werden, weil ein Schiff sie bei der Durchfahrt gerammt hatte."

Bereits nach 1900 wurde klar, dass die Schiffbrücke dem steigenden Verkehr - zu Wasser und zu Lande - bald nicht mehr gerecht werden würde. Statistiken der Jahre 1913 und 1925:
"Täglich über 30 Öffnungen, a 9 Min. im Mittel. Die Brücke ist demnach ca. 4 ½ - 5 Stunden lang, quasi die Hälfte des Fährverkehr-Tages ausgefahren."
Der Wunsch nach einer festen Brücke wurde laut. Die Schiffbrücke hat noch bis zum **20.6.1927** ihren Dienst getan.

Die Hängebrücke(n)
Die Eingemeindung von Mülheim zur Stadt Köln am **1.4.1914** kam nur mit der Verpflichtung zu einem Brückenneubau zu stande. Der erste Weltkrieg und die Inflationszeit verhinderten jedoch vorerst die Bauausführung. Oberbürgermeister Konrad Adenauer hat damals im Stadtrat mit List (s)eine Hängebrücke durchsetzen können. Einweihung war am **13.10.1929**.

Doch schon nach 15 Jahren ist sie bei einem Bombenangriff am **14.10.1944** zerstört worden. In der Nachkriegszeit besorgten wieder - wie in alten Zeiten "Müllemer Böötcher" die Überfahrten.

Am **13.10.1949** erfolgte in Mülheim der erste Rammschlag für den Wiederaufbau der Brücke. Der Rat war sich diesmal einig, es sollte wieder eine Hängebrücke sein. Die vorhandenen Fundamente konnten wiederverwendet werden und im Mülheimer Walzwerk und der Kabelfabrik wurden "gleich um die Ecke" die konstruktiven Bauelemente hergestellt.
Am **8.9.1951** war Brückeneinweihung.

20. Juni 1927 Vor dem Abtransport der Mülheimer Schiffbrücke

13.10.1929 Graf Zeppelin bei Einweihung der Mülheimer Hängebrücke

3 Fotos: Rheinisches Bildarchiv Köln

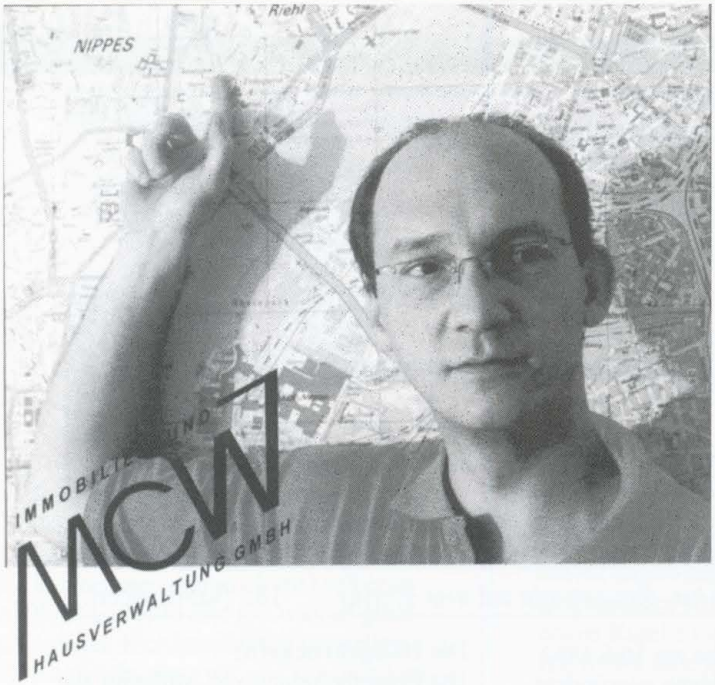

Memeler Straße 16
50735 Köln
Tel. 769913, Fax 7609242

Ihr Fleischerfachgeschäft

Party - Service

alles aus eigener Herstellung

Telefon: 76 39 34 /Fax:760 54 05

- Wurstspezialitäten
- tägl. Mittagstisch
- tägl. frische Salate
- jeden Freitag Eintopf
- Freitag Reibekuchen

Für die Feiertage alles frisch vorrätig

Puter - Puteroberkeule
Gänse + Gänsekeulen
Flugenten - Kaninchen - Dt.Ente
Rehkeulen - Rehrücken
Hirsch - Hirschkalb

alles auch schon gebraten !

FREIZEIT-SERVICE UND MEHR.
KölnGiro
MIT HEINZELMÄNNCHEN-EFFEKT.

STADTSPARKASSE KOLN

Was das neue KölnGiro kann, merken Sie schon beim Freizeit- und Reise-Service: Ob für Kino, Oper, Sport, Theater, Musical, Konzerte, Bäder oder Bildung – freuen Sie sich auf viele besondere Freizeitangebote in und um Köln sowie auf Tipps für Ihre Reise, Sonderkonditionen für Mietwagen und Hotels im Ausland. Entdecken Sie den Heinzelmännchen-Service rund um Geld, Sicherheit, Freizeit und Kultur.

Jeden Monat Aktionspreise in Riehl!

...manchmal ist Beratung tatsächlich sichtbar...

OPTIK BAART

www.optik-baart.de 2002 *Wir sehen uns.*

Mo.- Fr. 9-13 / 14.30 - 18.30 Uhr
Samst. 9 - 13 Uhr
Stammheimer Str. 118
Köln-Riehl
Telefon 76 83 23

De Kreep´ es leer !

Et jingk schon op d´r Ovend aan,
ich dät en Kirch betredde,
ich jingk bis an de Krepp eran,
ich wollt´ do stell jet bedde.

Wie ich en Wiel´ jekneet do hatt,
do hoht ich flöcke Schrett´,
janz ielig kohm dä Köster an,
er braht dä Pastuur met.

Dat jät passeet wor - dacht ich jlich,
dä Köster reef: "Ach Jott!"
se luhrten en de Krepp erenn ...
Dat Jesu-Kind war fott !

Dä Pastuur et nit fasse kunnt,
singe Kopp jingk hin un her,
dat Chrestkind doch nit laufe kunnt,
jedoch - de Krepp wor leer.

Op eenmol kraach de Kirchedür -
mir woot et Hätz janz wärm,
´ne kleine Quooß stund en d´r Dür -
dä heelt dat Kind em Ärm.

Singe Aure wore hell und blank,
dä Härcher drüvver kruuß,
´ne Roller stallt hä an de Bank,
dann säht hä keck un luus:

"Dat Chrestkind mir ne Roller brahd-
ne schöne - wie Ihr seht -
et hät ä Ründche metjemaht -
dat hät et doch verdeent !"

Die Sonn´ feel op de Kirchebänk,
janz stell wohte mer drei,
dat wor für uns noch e Jeschenk
als Chestdaach längs vorbei !!

Die
Riehler
Interessensgemeinschaft
der
Gewerbetreibenden
wünscht allen
ein gesegnetes
Weihnachtsfest
und ein
frohes, neues Jahr
2003

Es geschah am 12.August 2002:

Eigentlich wollte ich gar nicht mein Kinderzimmer verlassen, als Mami und Papi mir die Jacke anzogen. Was mich wunderte war, dass ich nicht wie sonst, diese schicken, unbequemen Sachen anziehen mußte, wie wenn ich zu Oma und Opa gehe, sondern meine Spielplatzklamotten anbehalten durfte.

Oh Schreck - meine Eltern gingen direkt Richtung Zahnarzt. Ich wehrte mich mit Händen und Füßen und es hat wohl genützt, denn als sie an der Tür vorbeigingen, hörte ich auch schon laute Musik und das fröhliche Gejohle meiner Spielkameraden.

Dort wo sonst ein großer Parkplatz ist, standen jede Menge Buden, Spielgeräte, eine Bühne, Tische und Bänke.
Mami und Papi wollten erst einen Rundgang über den groooßen Platz machen, bevor sie sich zu ihren Freunden setzten.
Ich ärgerte mich gewaltig, dass ich an der Schiffschaukel und an der Eisenbahn vorbeilaufen mußte.

Etwas weiter hinten sah ich dann eine Bude, wo viele Kinder saßen und bastelten. Mami sagte mir, das sei die "Kölner Spielewerkstatt" und ich dürfte dort später auch spielen.
Einige Leute gingen an uns vorbei und hatten Sachen in der Hand. Ich hörte sie sagen, sie hätten die Sachen bei der Tombola gewonnen und die Preise könne man sich am LKW an der Taxisäule abholen.

Als nächstes kamen dann Stände von Metzgereien und eine Bude, wo man etwas zu trinken bekam.
Weiter hinten sah ich eine Hüpfburg und wurde schon ganz kribbelig.

An der Bühne saßen viele Leute im Anzug mit Instrumenten. Papa erklärte mir, dass die Blasmusik spielen und von der KVB seien. Fahren die nicht sonst den Bus ??

Neben der Musik stand ein großer Turm mit einem Fußball oben drauf. Ein Junge schoß gerade einen Ball in Richtung dieses Turmes und freute sich riesig, dass er so schnell geschossen hatte. Das konnte man hier nämlich messen.

Dann durfte ich auch endlich spielen gehen.

Als ich nach einiger Zeit zurückkam, saß Mami mit ihren Freundinnen bei Kaffee und Kuchen. Papi war wie immer bei seinen Freunden am Bierstand und aß dabei ein Würstchen und ich bekam Reibekuchen von den Riehler Ströpp.

Viel später wurde ich dann langsam müde. Papi brachte mich nach Hause und erklärte mir, Mami dürfe heute mit ihren Freundinnen noch ein bißchen feiern.
Aber nächstes Jahr müsse sie (!) dann mit mir nach Hause gehen.

- Na, da bin ich mal gespannt !!

Vielleicht bis dann,

Euer Moritz

Boltensternstr./Riehler Str.
Tel.76 74 90, Fax 76 46 34
www.Monheimer-Hof.de

ACHTUNG !
Denken Sie rechtzeitig an die Planung
Ihrer Feierlichkeiten.
Wir stellen Ihnen gerne unseren neuen
Wintergarten
zur Verfügung.

Riehler Interessengemeinschaft der Gewerbetreibenden e.V.

alle RIG-Mitglieder auf einen Blick:

Optik Baart
Stammheimer Straße 118
76 83 23

Damen-Haarstudio Havva Colak
Hittorfstraße 2
76 18 53

DJK Löwe Köln e.V.
Postfach 680291
50705 Köln
76 95 34

Eifler Haarmoden
Riehler Gürtel
760 18 11

Elektro Lichtblick
Etzelstraße 110, 50739 Köln
74 73 99

Emil Fenske Schuhmachermeister
Stammheimer Straße 101a
76 53 44

Tabakwaren - Zeitschriften Carlo Wolff
Stammheimer Straße 104
760 21 70

Elektroinstallation Klepzig
Stammheimer Straße 47a
76 53 92

Kölner Bank von 1867 eG
Stammheimer Straße 109
75 20 3-0

Kölner Club für Hockey und Tennis Schwarz-Weiß
Kuhweg 20

Bürobedarf Blum
Stammheimer Straße 117
76 19 20

tecis Finanzdienstleistungen AG
Repräsentanz Köln
Farid Bounaira
Stammheimer Straße 113
546 20 77
www.tecis.com

Zoologischer Garten Köln
Stammheimer Straße

Ristorante La Spendula
Stammheimer Straße 101a
760 75 19

Mazda Bäckmann & Sassert
Boltensternstraße 128
76 30 21

MCW Immobilien
Memeler Straße 16
76 99 13

Metzgerei Motz
Stammheimer Straße 98
760 13 30

Kosmetik und Fußpflege Pesch
Riehler Gürtel 4a
760 53 27

Veedelsverein Riehler Ströpp
Stammheimer Straße 145
760 61 20

Mode Runkel
Stammheimer Straße 125
76 52 64

Bäckerei Kraus
Stammheimer Straße 122
76 56 25

St. Engelbert Schützenbruderschaft
Ehrenbergstraße 3
76 86 03

Sportfreunde von 1893
Kuhweg
76 49 57

Stadtsparkasse Köln-Riehl
Stammheimer Straße 94
976 55 10

Salü - Second Hand, aber anders
Stammheimer Str. 110
7608300
funda@buhs.t-online.de

Foto Kober
Stammheimer Straße 109
76 27 80
www.fotokober.photoworld.de

Riehler Blumenstübchen
Hittorfstr. 5
0177 8280007

Metzgerei Heinz Wallraf
Stammheimer Straße 112
76 39 34

Drogerie Zierer-Kerp
Stammheimer Straße 108
76 67 33

R+V Versicherungsbüro Obst
Boltensternstraße 111
976 21 21
E-Mail: Andreas.Obst@ruv.de

Kölner Stadtanzeiger, Express und Kölnische Rundschau
Amsterdamer Straße 192
224-2222

Moderne Hörakustik Duisdieker
Inh. Dirk Güttsches
Riehler Tal 1
276 87 78

Ingrid Necks
Joh.-Müller-Straße 26
76 65 38

Private Krankenpflege Scheiff
Hittorfstraße 5
760 61 95

Praxis für Physiotherapie Dietrich
Boltensternstraße 67
976 30 15

Kerns Partyservice
Stammheimer Straße 57
76 82 89 - 48 93-505

Buchhandlung Till Eulenspiegel
Stammheimer Straße 106
976 21 22

Körner´s
Stammheimer Straße 100
976 33 30

Robert Perthel - Haus
Pionierstraße
768 01-0

Monheimer Hof
Boltensternstr./Riehler Str.
76 74 90 - Fax 76 46 34

Drogerie & Parfümerie
Ursula Zierer
Sonnenstudio • Fußpflege
Stammheimer Straße 108 • Köln-Riehl
Telefon 76 67 33

Beschauliche Festzeit
Duisdieker, Ihr Experte für wirklich gute Aussichten, wünscht Ihnen eine schöne Adventszeit und ein fröhliches Weihnachtsfest.
Augenoptik-Fachgeschäft:
Neusser Str. 28 · 50670 Köln
Telefon 02 21 - 73 24 83
Hörgeräte-Fachgeschäft:
Riehler Tal 1 · 50735 Köln
Telefon 02 21 - 276 87 78
MEISTERBETRIEB
Duisdieker
seit 1921

SONNTAGS – bei
uns kein Ruhetag!
8.00 – 11.00 Uhr
Frühstückskraus
Wir freuen uns auf Sie!
KRAUS
backt unwiderstehlich gut